

Vestíbulo	2,46 m ²
Salón	28,82 m ²
Cocina	9,84 m ²
Paso	3,92 m ²
Dormitorio 1	19,16 m ²
Dormitorio 2	12,82 m ²
Dormitorio 3	11,32 m ²
Baño 1	4,03 m ²
Baño 2	4,09 m ²

Terraza Viv* (Total Sup.)	32,61 m ²
*Superficie computable	16,31 m ²

SUP. ÚTIL INTERIOR 96,46 m²

TOTAL SUPERFICIE ÚTIL 112,77 m²

Fecha: 24/01/2023

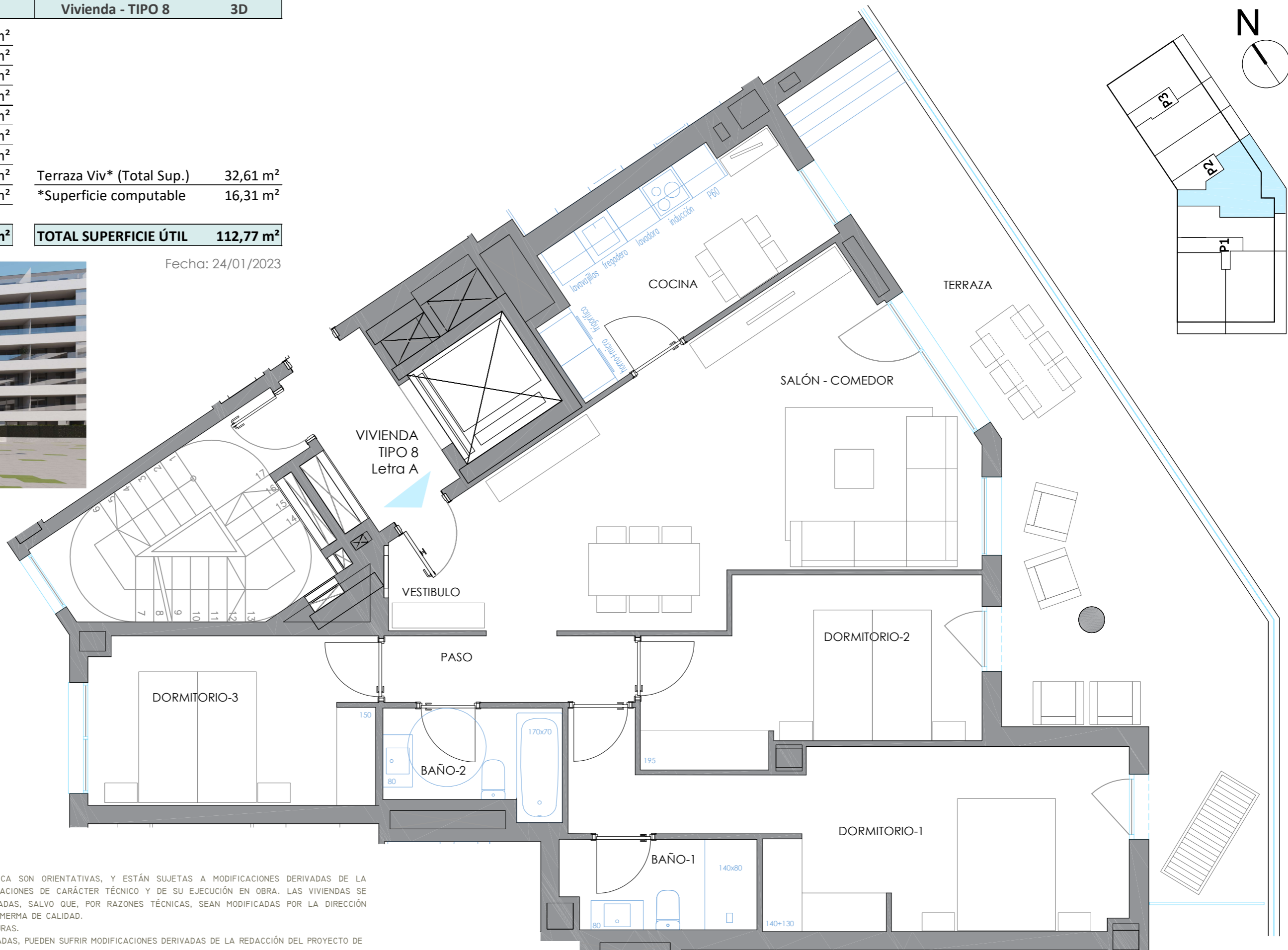

LA PRESENTE INFORMACIÓN Y DOCUMENTACIÓN GRÁFICA SON ORIENTATIVAS, Y ESTÁN SUJETAS A MODIFICACIONES DERIVADAS DE LA REDACCIÓN DEL PROYECTO DE EJECUCIÓN, DE MODIFICACIONES DE CARÁCTER TÉCNICO Y DE SU EJECUCIÓN EN OBRA. LAS VIVIENDAS SE ENTREGARÁN CONFORME A LAS CALIDADES ESPECIFICADAS, SALVO QUE, POR RAZONES TÉCNICAS, SEAN MODIFICADAS POR LA DIRECCIÓN FACULTATIVA DE LAS OBRAS, SIN QUE ELLO SIGNIFIQUE MERMA DE CALIDAD.

(*) TERRAZAS Y TENEDEROS COMPUTABLES EN ESCRITURAS.
 LAS COTAS, SUPERFICIES ÚTILES Y MEDIDAS REPRESENTADAS, PUEDEN SUFRIR MODIFICACIONES DERIVADAS DE LA REDACCIÓN DEL PROYECTO DE EJECUCIÓN Y DEL REPLANTEO DE LA OBRA.