

NAOS

by Kronos Homes

3B

Portal 6, Planta Tercera

3 Dormitorio/s
2 Baño/s
1 Terraza/s

Superficie útil:
91,04m²

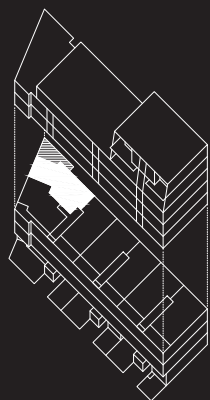

Rovira Cerdas de Oza

SUPERFICIES APROXIMADAS:

	SUP. DE PROYECTO
Superficie útil interior	91,04 m ²
Superficie de terraza	25,87 m ²
Total superficie útil	116,91 m ²
*Incluye útil interior y útil terrazas.	
Total superficie construida	135,58 m ²

*Incluye construida interior, de terraza y zona común proporcional.

Versión: 06/09/2022



KRONOSHOMES

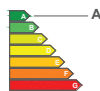
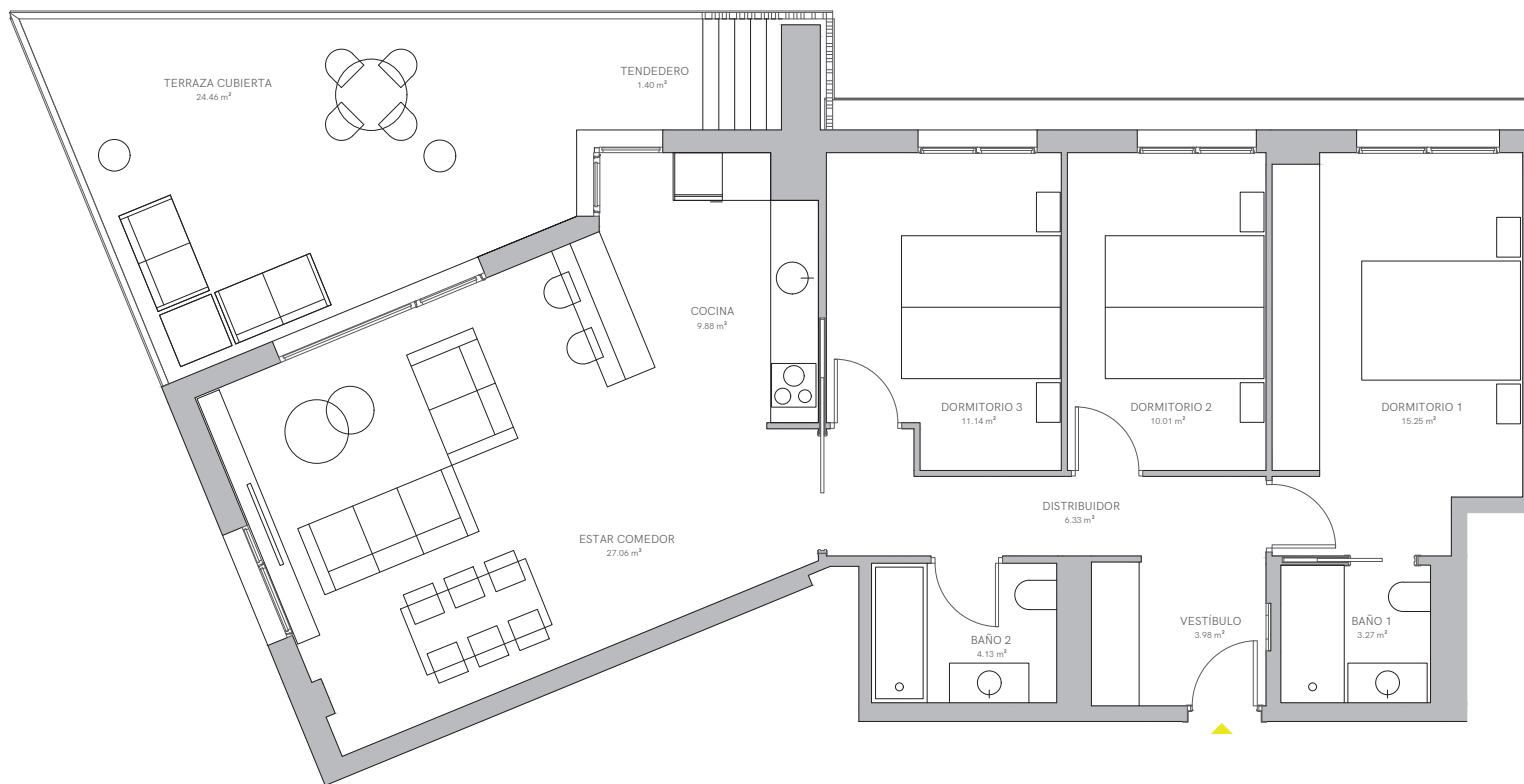

*El presente plano es un avance de proyecto y es orientativo, no constituye documento contractual; sujeto a modificaciones por exigencias técnicas, jurídicas o administrativas derivadas de la obtención de todos los permisos y licencias reglamentarios, así como las necesidades constructivas o de diseño derivadas del desarrollo del proyecto y la Dirección de Obra. Las superficies útiles tienen carácter provisional hasta la obtención de la correspondiente Licencia de Obras. La jardinería, el mobiliario urbano y el amueblamiento es ficticio, teniendo validez únicamente a efectos decorativos.



0 0,5 1 2 m